

# Identificação segura na abertura de empresas

Assinatura eletrônica como mecanismo de segurança do empresário



**DREI**

Departamento Nacional  
de Registro Empresarial e Integração

Secretaria da Microempresa e Empresa  
de Pequeno Porte e do Empreendedorismo



# IN DREI Nº 81/2020

## Registro Digital

**Assinatura eletrônica:** Lei nº 14.063, de 23 de setembro de 2020

### **Avançada e Qualificada**

Sendo que o art. 5º, § 1º, II, “c” prevê que a assinatura eletrônica avançada poderá ser admitida inclusive no registro de atos perante as juntas comerciais.

**Simplificação:** a assinatura eletrônica aposta nos documentos supre a exigência de apresentação de prova de identidade nos casos exigidos pela legislação e normas do Registro Empresarial.

Junta Comercial como autoridades certificadoras para emissão de certificado digital.



# DIFICULDADES vs MELHORIAS

- Cultura do processo físico
- Dificuldade de aceitação do processo digital
- Exigência de certificado digital A3
- Custo elevado para certificado digital
- Muitos processos de falsificações de assinaturas

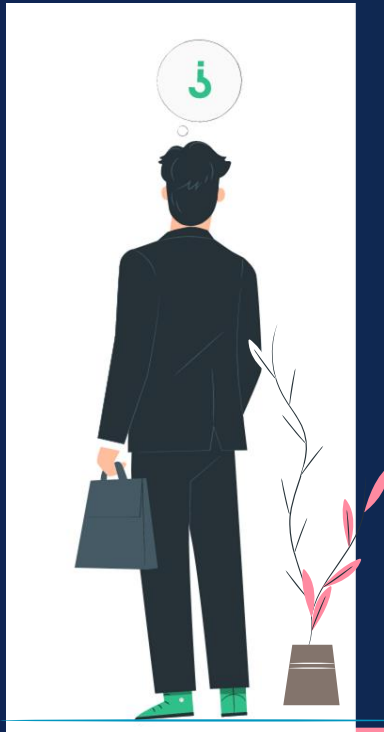

- Previsão do registro exclusivamente digital - mudança de cultura
- Necessidade do registro digital – pandemia
- Permissão de certificado A1 e A3
- Permissão de outras formas de assinaturas eletrônicas
- **Assinatura Eletrônica Gov.br**
- Redução de processos de falsificação de assinaturas



As Juntas Comerciais foram primordiais no processo de transformação digital, mediante a possibilidade de uma autenticação digital e gratuita ao empreendedor, sendo pioneiras na integração com o Gov.Br.

**Atualmente, todas as 27 Juntas Comerciais oferecem a Assinatura Gov.br para o registro de empresas.**

A medida foi de extrema relevância para o impulsionamento e automatização dos serviços dos registro digital, inclusive do balcão único.



# Assinatura Eletrônica Gov.br

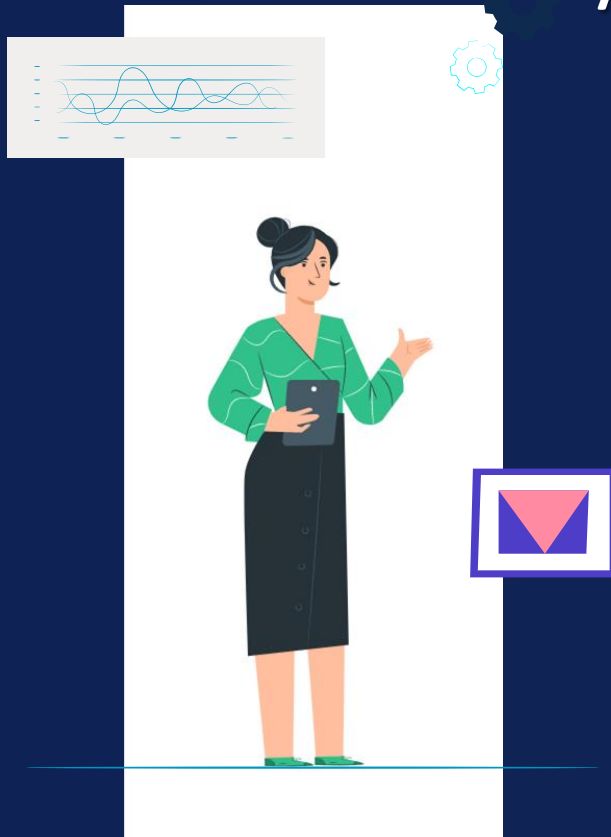

01

## Garantia de autoria e integridade

Os serviços integrados ao Gov.br, tal como a abertura de empresas, podem usufruir da comodidade e segurança da assinatura Gov.Br, sem abrir mão da integridade do documento.

02

## Interface facilitada

O uso da assinatura Gov.Br é feito de forma simples e on-line.

03

## Gratuidade

O serviço de Assinatura Avançada Gov.Br é gratuito ao cidadão.



# 1 dia e 4 horas

Tempo médio de abertura de empresas

Queda de mais de 4 dias após implementação registro digital e automático

## Redução de 90%

Tempo médio de registro nas Juntas Comerciais

# Amanda Mesquita Souto

Diretora

Departamento Nacional de Registro Empresarial e Integração

[drei@mdic.gov.br](mailto:drei@mdic.gov.br)



**DREI**

Departamento Nacional  
de Registro Empresarial e Integração

Secretaria da Microempresa e Empresa  
de Pequeno Porte e do Empreendedorismo

